Typ 1 — 70 Stk. — Umplanung: 2-er Standard-Schrank mit PM mittig

Typ 2 — 17 Stk. — Umplanung: 1-er Standard-Schrank mit PM seitlich (li / re)

7 Stk. 2-er
4 Stk. 1-er
KEINE Umplanung: 1-er, oder 2-er Schrank mit unver. Innen-Aufteilung

Folgende Katalogansichten haben nach wie vor Gültigkeit :

ALLE MASSE SIND VOR ORT VON DER AUSFÜHRENDEN FIRMA EIGENVERANTWORTLICH ZU PRÜFEN UND ABWEICHUNGEN SIND DER BAULEITUNG ANZUZEIGEN! EINGETRAGENE HÖHENMASSEN BEZIEHEN SICH GRUNDSÄTZLICH AUF OKFFB!

Index	Datum	Gez.	Änderungen

HhAA-HGB-CG-e2-003-IM-5-00

Titel: Übersichtsplan Patientenschränke
2.Obergeschoss

Status: 00 | Datum: 16.01.2026

Drees & Sommer SE	DSBM-HGB-MM-HL-000	Cloud 16.02.2026
Mayer-Vorfelder und Dinkelacker GmbH und Co. KG	MVLD-HGB-MM-UE-000	Cloud 20.02.2026
HT Hospitaltechnik Planungsgesellschaft mbH	HTPG-HGB-MM-HT-000	Cloud 13.02.2026
faktorgrün Landschaftsarchitekten	FGLA-HGB-MM-UE-000	Cloud 02.02.2021
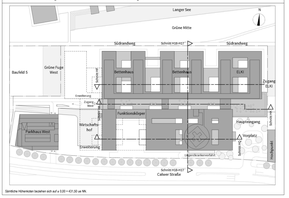
Bauvorhaben: Neubau Flugfeldklinikum Böblingen